2017

ތަން ބަންދުކުރުން

ދިވެހިރާއްޖެގެ ގެއްލުން ބަންދުކުރުން

National Archives of Maldives

ނۮ ބުރުވަން 2018

ވެރިކަން

- ❖ ވެރިކަން 2
- ❖ ބަންދުގެ ހަބަރު 3
- ❖ ބިލާރިއްދޫގެ ؤމުރުން 4
- ❖ ބިލާރިއްދޫގެ ؤمُرُ ؤمُرُ 4
- ❖ ؤمُرُ ؤمُرُ ؤمُرُ 4
- ❖ ؤمُرُ ؤمُرُ ؤمُرُ 4
- ❖ ؤمُرُ ؤمُرُ ؤمُرُ 4-5
- ❖ ؤمُرُ ؤمُرُ ؤمُرُ 7-6
- ❖ ؤمُرُ ؤمُرُ ؤمُرُ 8-9
- ❖ ؤمُرُ ؤمُرُ ؤمُرُ 10-12
- ❖ 2017 ؤمُرُ ؤمُرُ ؤمُرُ ؤمُرُ 13
  - ○ ؤمُرُ ؤمُرُ ؤمُرُ ؤمُرُ
  - ○ ؤمُرُ ؤمُرُ ؤمُرُ ؤمُرُ 13-14
  - ○ ؤمُرُ ؤمُرُ ؤمُرُ ؤمُرُ (ؤمُرُ ؤمُرُ) ؤمُرُ ؤمُرُ ؤمُرُ ؤمُرُ ؤمُرُ ؤمُرُ 14
  - ○ ؤمُرُ ؤمُرُ ؤمُرُ ؤمُرُ ؤمُرُ ؤمُرُ ؤمُرُ ؤمُرُ 15
  - ○ ؤمُرُ ؤمُرُ ؤمُرُ ؤمُرُ ؤمُرُ ؤمُرُ ؤمُرُ 15
  - ○ ؤمُرُ ؤمُرُ ؤمُرُ ؤمُرُ ؤمُرُ ؤمُرُ ؤمُرُ ؤمُرُ ؤمُرُ 16
  - ○ ؤمُرُ ؤمُرُ ؤمُرُ ؤمُرُ ؤمُرُ ؤمُرُ ؤمُرُ 16
  - ○ ؤمُرُ ؤمُرُ ؤمُرُ ؤمُرُ 17
  - ○ ؤمُرُ ؤمُرُ ؤمُرُ ؤمُرُ ؤمُرُ ؤمُرُ 17-18
  - ○ ؤمُرُ ؤمُرُ ؤمُرُ ؤمُرُ ؤمُرُ ؤمُرُ ؤمُرُ 19
- ❖ ؤمُرُ ؤمُرُ ؤمُرُ 19
  - ○ ؤمُرُ ؤمُرُ ؤمُرُ ؤمُرُ 19
  - ○ ؤمُرُ ؤمُرُ ؤمُرُ ؤمُرُ 20
  - ○ ؤمُرُ ؤمُرُ ؤمُرُ ؤمُرُ ؤمُرُ ؤمُرُ ؤمُرُ 20
  - ○ ؤمُرُ ؤمُرُ ؤمُرُ ؤمُرُ ؤمُرُ ؤمُرُ 21
- ❖ ؤمُرُ ؤمُرُ ؤمُرُ ؤمُرُ 22-23
- ❖ ؤمُرُ ؤمُرُ ؤمُرُ ؤمُرُ ؤمُرُ 23
- ❖ ؤمُرُ ؤمُرُ ؤمُرُ ؤمُرُ ؤمُرُ 23
- ❖ ؤمُرُ ؤمُرُ ؤمُرُ ؤمُرُ ؤمُرُ ؤمُرُ 2017 ؤمُرُ ؤمُرُ ؤمُرُ ؤمُرُ ؤمُرُ 24-26
- ❖ ؤمُرُ ؤمُرُ ؤمُرُ 26
- ❖ ؤمُرُ ؤمُرُ ؤمُرُ 27

بسم الله الرحمن الرحيم

ދިވެހިރާއްޖެގެ ގެއްލުން ބަލައިގެންދާ ބަންދުކުރުން

ދ.ދ،

ދިވެހިރާއްޖެ.

National Archives of Maldives
ދިވެހިރާއްޖެގެ ގެއްލުން ބަލައިގެންދާ

ނަންބަރ: (11)433-AFI/13/2018/1

ބަންދުކުރުން 2017

ބަޔާން

ދިވެހިރާއްޖެގެ ގެއްލުން ބަލައިގެންދާ ފޯރުން ނަންބަރ 16/2011 (ދިވެހިރާއްޖެގެ ބަންދުކުރުން) ގެ ދަށުން 19 ވަނަދުވަހު 2012 ވަނަ ބަދިވެހިންނަށް ހުވާދުކުރެވެ ފާސްކުރެވިފައިވާ. ގެއްލުން ބަލައިގެންދާ ދިވެހިރާއްޖެގެ ބަންދުގައި ބަންދުވެ ވިދާނުން ބަންދުވާ، ؤچ ބަންދުވާ، ؤچ ؤ ؤ ؤ

1- ދިވެހިރާއްޖެގެ ގެއްލުން ބަދަލުކުރުން

ދިވެހި ބަންދަށް ދިއްކޮ ބާއްވައި، ދިވެހި ފަރާތުން ބަދަލުކުރުން ކުރެވިދާނެއެވެ.

2- ދިވެހިރާއްޖެގެ ގެއްލުން ހިންގުން

ކުރެއްވިން ހަދާންދާ ކުންކުރި ،ބަންދުކުރި ،ބަދަލުކުރާ ،ބަދަލުކުރާ ،ބަދަލުކުރާ ،ބަދަލުކުރާ ،ؤ ،ؤ ،ؤ

	ژښوګړاړ
6. (ژسټ)	ښوګړې ګړېګړئ ېګړې ېسټژوګېګژښ ګېګړېښ ګګېګژ ګسړېګړ ګسړېګړګړګ ژوګېګژ
7. ژبرګژ ښګېږ ګړګالله	ګرګژګژ ګګړېګګښګ ګژګژئ ژګرګسګئ ژوګېګژښ ګېګړېښ ږېګړېګئ ګوګېږګګښ ژوګېګژ
8. ګړګالله ګژژګ برسګښ	ګړېګئ ګوګېږګ ژبږ ګرژګ ګژګګوګژئ ګېګړېښ ګرېسژوګژژبرګګ ګسړېګړګړګ ژښوګړاړ
9. ژبرګژ ښګېږ	ګژګژ ګرګښوګژئ ېګړګګږ ګېښګرګ

6- ؤَمْدِچ مَنْرْسِوْؤُ ؤِمِرْ

مَرْؤُوسِوْ دُبَرْمَدَرْ ڭَوِيَرْ

ءِنْرُمَعَر ڤَرْنَرَوْ (ؤَمْدِچ مَنْرْسِوْؤُ ءِسْؤُمِرْ)

مَرْؤُوسِوْ ءِدُّرْ دُبَرْمَدَرْ،

ءِنْرُمَعَر: ءَدْءِرْ، وَرِسْتْرْسْ ءَسْءْ مَرِ. چِ.

سُوْلْسَوْرْ (ءِسْتْدُّرْنْؤُمِرْ)

مَرْؤُوسِوْ مَدْمُرَاللهْ سَوَچِرْ،

ءِنْرُمَعَر: نْرُلْءْ دُسْتْڤْدُسْڤْ سُوْلْسَوْرْ

مَرْؤُوسِوْ ڭَمِسَوْمْ سُوِيرْ، ءَؤِرْچِ ءِنْرُمَعَر:

نْرُلْءْدُسْتْڤْدُسْڤْ سُوْلْسَوْرْ

مَرْؤُوسِوْ دُبَرْمَدَرْ ڭِرْسْ مَدْمُرَاللهْ،

ءَسِسْءَسْڤْ ءِنْرُمَعَر: ءَدْءِرْ، وَرِسْتْرْسْ ءَسْءْ

مَرِ. چِ. سُوْلْسَوْرْ

ތަފާސީލުން ތިން ބަންދުގެ، ތެރެއިން ބެހުން ހިންގާ ބައިން:

ދިވެހި ރާއްޖެން ބަންދުކުރުން ހުށަހަޅައި

7- ؤَمْدِ مَرْسِيؤْئ دُوَمْيَؤْسْ

ހިންދާ ހަރުކަން:

1. ބާރުން ބިން ބަންދުކުރުން	ތުންބ. ބާރ. ދ.ވިހަރ
2. ބާއިން ؤبَمْدَؤْ	ބާއިން (ބާއؤ)
3. ބާރުން ؤَسْؤ	ؤَيْدِسْ ؤَوِسَر
4. ބާރުން ؤِقْسْؤ	ؤِسِسْؤْسْ ؤَيِدْسْ
5. ؤَصْؤَرالله ؤَرِ ؤبَمْدَؤْ	ؤَدْؤِؤْمَر ؤْؤَرْؤْؤَدَر
6. ؤَصْؤَرالله دَيِرْ دَيِؤْ	ؤِسِسْؤْسْ ؤَبَمْسْؤْسْ ؤَوِسَر
7. دَيِسْ ؤَبْدَؤْ	ؤِسِسْؤْسْ ؤَيْدِسْ ؤَوِسَر
8. ؤَدِؤْ ؤَيَدَسِبْ	دَسَؤْبَمْ

ؤَسْؤْسْؤْسْ دُوَمْيَؤْسْ

1. ؤْسْؤْسْؤْسْ دِسْؤَر	يَبَبِؤْؤْ بَسَسْ
2. ؤَيِ سَؤْؤْ	ؤْؤَرْؤْسْ ؤَوِسَر
3. بَؤْؤَ سَؤْؤْ سَؤْبَؤِؤْ	" "
4. ؤَؤْدَؤْ يِسِؤْ	" "
5. دَؤْؤَرْ ؤَبْدَؤْ	ؤِسِسْؤْسْ ؤْؤَرْؤْسْ ؤَوِسَر

Job ID	Post	class	Rank	Job Salary	Occupant Salary	Service	Service Amount	Occupied State Date	State	#
E-29362	ﷺ ﷺ	ﷺ ﷺ	ﷺ. ﷺ. 1	8,835.00	9,835.00	ﷺ ﷺ ﷺ ﷺ ﷺ	2,000	17-02-07	ﷺ	1
E-09847	ﷺ ﷺ	ﷺ ﷺ	ﷺ. ﷺ. 1	8,835.00	10,435	ﷺ ﷺ ﷺ ﷺ ﷺ	2,000	Jun-14-01	ﷺ	2
E-29628	ﷺ ﷺ ﷺ	ﷺ ﷺ ﷺ	ﷺ. ﷺ. 4	7,875.00	9,475.00	ﷺ ﷺ ﷺ ﷺ ﷺ	2,000	17-02-26	ﷺ	3
E-09946	ﷺ ﷺ ﷺ	ﷺ ﷺ ﷺ	ﷺ. ﷺ. 3	7,035.00	7,035	ﷺ ﷺ ﷺ ﷺ ﷺ	2,000	31-01-16	ﷺ	4
E-24663	ﷺ ﷺ ﷺ	ﷺ ﷺ ﷺ	ﷺ. ﷺ. 3	7,035.00	7,035	ﷺ ﷺ ﷺ ﷺ ﷺ	2,000	29-07-15	ﷺ	5
E-09850	ﷺ ﷺ ﷺ	ﷺ ﷺ ﷺ ﷺ 2	ﷺ. ﷺ. 2	6,295.00	6,295.00	ﷺ ﷺ	1,500	08-06-15	ﷺ	6
E-25938	ﷺ ﷺ ﷺ	ﷺ ﷺ ﷺ ﷺ 1	ﷺ. ﷺ. 1	5,610.00	5,610	ﷺ ﷺ	2,000	20-04-16	ﷺ	7
E-24693	ﷺ ﷺ ﷺ	ﷺ ﷺ	ﷺ. ﷺ. 4	5,020.00	5,020.00	ﷺ ﷺ	1,500.00	17-09-15	ﷺ	8
E-07064	ﷺ ﷺ ﷺ	ﷺ ﷺ	ﷺ. ﷺ. 4	5,020.00	5,020.00	ﷺ ﷺ	1,500.00	31-01-12	ﷺ	9
E-25813	ﷺ ﷺ ﷺ ﷺ	ﷺ ﷺ	ﷺ. ﷺ. 3	4,465.00	4,465.00	ﷺ ﷺ	1,500.00	12-04-16	ﷺ	10
E-07065	ﷺ ﷺ ﷺ ﷺ	ﷺ ﷺ	ﷺ. ﷺ. 3	4,000.00	5,000.00	ﷺ ﷺ	1,500	31-01-12	ﷺ	11
E-25814	ﷺ	ﷺ ﷺ	ﷺ. ﷺ. 1	3,100	3,100	ﷺ ﷺ	1,000	12-04-16	ﷺ	12
J-269554	ﷺ ﷺ ﷺ	ﷺ ﷺ ﷺ	ﷺ. ﷺ. 3	7,300	–	ﷺ ﷺ ﷺ ﷺ ﷺ	2,000	–	ﷺ	13

J-267666	؋ـسـوـسـؤـعـرـمـ ؋ـعـرـمـؤـعـر	؋ـسـوـسـؤـعـرـمـ ؋ـعـرـمـؤـعـر	؋ـوـ. ؋ـسـ. 3	7,300	–	؋ـوـسـؤـوـسـ ؋ـعـرـمـ ؋ـؤـوـعـرـسـؤـعـرـمـ عـرـسـ	2,000	–	؋ـسـ	14
J-269555	سـوـعـرـؤـعـر ؋ـعـؤـعـوـسـ ؋ـوـعـرـسـعـر	سـوـعـرـؤـعـر ؋ـعـرـعـرـعـؤـ ؋ـوـعـرـسـعـر ؋ـوـعـرـ 1	؋ـوـ. ؋ـسـ. 3	7,300	–	؋ـعـرـعـرـعـؤـ سـعـرـوـسـ	2,000	–	؋ـسـ	15
J-269556	سـوـعـرـؤـعـر ؋ـعـؤـعـوـسـ ؋ـوـعـرـسـعـر	سـوـعـرـؤـعـر ؋ـعـرـعـرـعـؤـ ؋ـوـعـرـسـعـر ؋ـوـعـرـ 1	؋ـوـ. ؋ـسـ. 3	7,300	–	؋ـعـرـعـرـعـؤـ سـعـرـوـسـ	2,000	–	؋ـسـ	16
J-228997	؋ـؤـوـعـرـسـؤـعـرـمـؤـ ؋ـوـعـرـسـعـر	؋ـوـعـرـسـعـر ؋ـوـعـرـ 2	؋ـي. ؋ـسـ. 4	5,020.00	–	؋ـعـرـعـرـؤـ سـعـرـوـسـ	1,500.00	–	؋ـسـ	17
	؋ـؤـعـرـؤـعـؤـ ؋ـسـعـرـعـر	؋ـعـؤـسـؤـعـرـعـؤـ		25,000	15,000	؋ـعـرـعـرـعـؤـ سـعـرـوـسـ	–		؋ـعـرـؤـؤـسـؤـ	18
	؋ـؤـعـرـؤـعـؤـ ؋ـسـعـر	؋ـعـؤـسـؤـعـرـعـؤـ		25,000	20,000	؋ـعـرـعـرـعـؤـ سـعـرـوـسـ			؋ـعـرـؤـؤـسـؤـ	18
	؋ـؤـعـرـؤـعـؤـ ؋ـسـعـر	؋ـسـعـر		20,000	12,000	؋ـعـرـعـرـعـؤـ سـعـرـوـسـ		24-12-17	؋ـعـرـؤـؤـسـؤـ	18
	؋ـؤـعـرـؤـعـؤـ ؋ـوـعـرـسـعـر	؋ـوـعـرـسـعـر		10,000	10,000	؋ـعـرـعـرـعـؤـ سـعـرـوـسـ		16-08-17	؋ـعـرـؤـؤـسـؤـ	
	؋ـؤـعـرـؤـعـؤـ ؋ـوـعـرـسـعـر	؋ـوـعـرـسـعـر		10,000	10,000	؋ـعـرـعـرـعـؤـ سـعـرـوـسـ		24-12-17	؋ـعـرـؤـؤـسـؤـ	
	؋ـؤـعـرـؤـعـؤـ ؋ـوـعـرـسـعـر	؋ـوـعـرـسـعـر		10,000	10,000	؋ـعـرـعـرـعـؤـ سـعـرـوـسـ		08-01-18	؋ـعـرـؤـؤـسـؤـ	
	؋ـسـوـسـؤـعـرـمـؤـ ؋ـؤـعـرـؤـعـؤـ ؋ـوـعـرـسـعـر	؋ـسـوـسـؤـعـرـمـؤـ ؋ـوـعـرـسـعـر		8,000	8,000	؋ـعـرـعـرـعـؤـ سـعـرـوـسـ		27-11-17	؋ـعـرـؤـؤـسـؤـ	

8- ؤَمْدِ مَنْرْسِيؤْزُ مِڤْرِيرِ رِسْرْدُمْ

ؤَمْدِ مَنْرْسِيؤْ رِسْرْدُوْدْدُ ءِمْرْڤَ رَوْڤْ نْبَرَمْڤَوْرَمِيرِ ؤَمْدِ مَنْرْسِيؤْزُ ڤُسْرْسْرُ 7 وَسَ ڤَمْڤَرُ مَرْسْ مَرِيسْوْڤْدْدْرِمْڤَرْ مَسْمَرَسْ نْبَرَمْڤَوْرَمِيرِ ءِنْرْمْڤَسَ ڤِسْرَسْ مَوْڤُسِيْوْ دْبَرَمْدَرْ سْڤَمِيرْ ڤَمْڤَوْ. ءِنْرْمْڤَسَ ڤِسْرَسْرُ ڤَمْڤَرُوْدْدُ مَرْسْ ؤَمْدِ مَنْرْسِيؤْ مِڤْرِيرْدُمْسْ دِرُّسْ رِسْرَدْدُسْمَرِيرِ ڤْسِرَسْدُ دَمِڤَ وَمَرَمِسْ 2 سُمْلْسْمَسْرَسْرُ. ڤْمِ ڤْدْدِسِرِسْڤْڤْسْمَسْ، وَمِسْرْسْسْ ڤْسْدْ مَمِ. ڤِ. سُمْلْسْمَسْڤَمِ سْرْلْدْ دُسْرْڤْدُسْڤْ سُمْلْسْمَسْرُ.

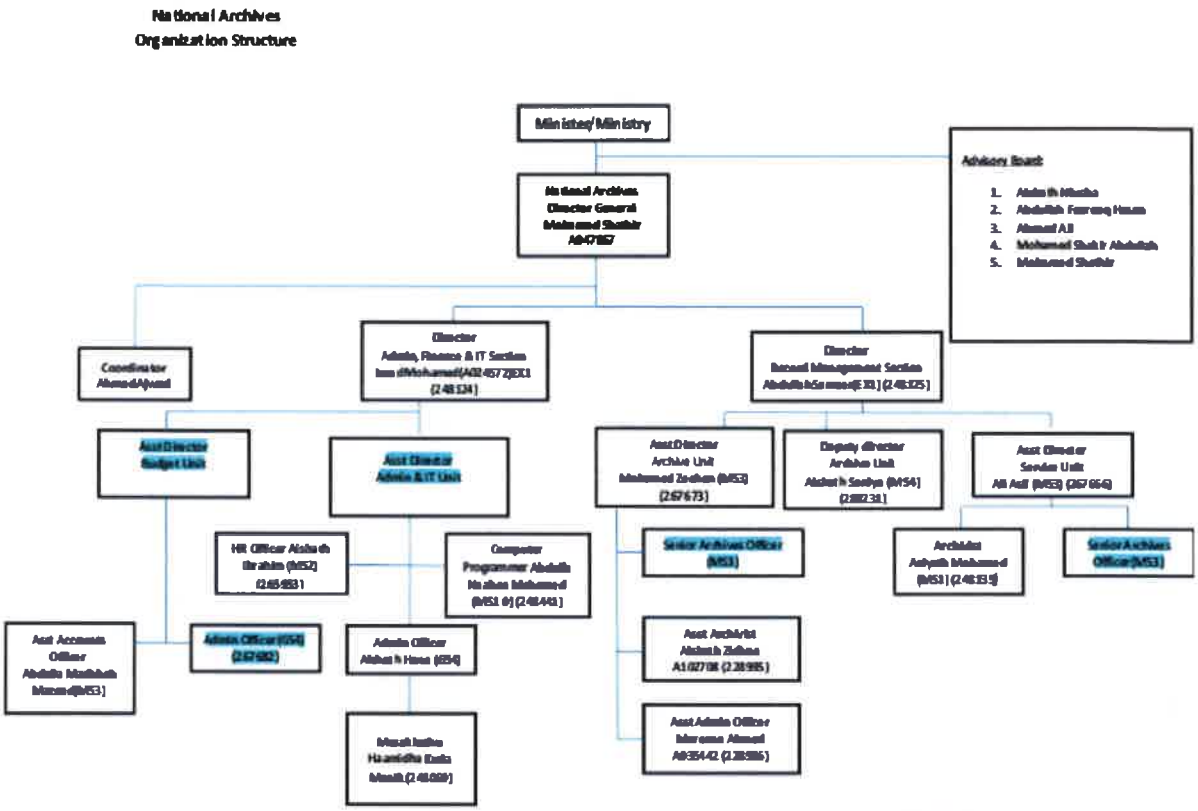

8.1 ڤْدْدِسِرِسْڤْڤْسْمَسْ، وَمِسْرْسْسْ ڤْسْدْ مَمِ. ڤِ. سُمْلْسْمَسْرُ دَسْمَڤْدِمْمَرْمَمْ:

- ؤَمْدِ مَنْرْسِيؤْزُ دَسَمْمَسْمَوْرَسْ دُءِسْمَسْرَسْ ءِڤْسْرْسْرْدَمِ دَسْمَڤْدْمَمْ سْرْدُمْسْ،
- ؤَمْدِ مَنْرْسِيؤْزُ سُمْلْسْمَسْرَسْرُ دَسَمْمَسْ رِسْرُّسْرِسْرُّدْمْ ڤْدْدَمِ سُمْلْسْمَسْرَسْرُ نْبَرَدْسْرُّ دَسَمْمَسْمَوْرَسْ مِنْرْسْڤَرْ مِرْسْدَمِ دَدُ ڤْرْمْسْدَمِ دُدَوْمَعْؤْسْرُ دَسَمْمَسْرُ ڤَرْمْرْ رَنْرْڤَرْسْرْسْرْدَسْ ؤْمِرَرَدَ نْبَرَسْڤْعْ سَسْرَسْ ڤْرْسْرَدْمَمِ زِڤْرَدْمَمْ مِرْسْرَسْ مَمْدْدْمَمْ سْرْڤَدَمِ ڤْمِ ؤَسْسْرَدْدْمَمِ مَوَرَسْ زِڤْرَدْمْ ڤْرْڤْسْ دْدْمَمْ ؤْمِدْسْرْسْرْ،
- ؤَمْدِ مَنْرْسِيؤْزُسْ ڤْرْ زِڤْرَدْمْمَمْ ؤَمْدِ مَمِرِ مَمِسَرْ مَدْؤْدِ ؤْسْرْوَسَسْ مِرْسْرَسْ ڤْسْسْرْڤْ دِسْرَسِءْمَمْ ڤْرْسْرَدْمَمِ مَدْرْسْمْسْ زِڤْرَدْمْ ؤْسْرْسْرْڤْسْ دْدْمَمْ مَڤْسَرْؤْسْرْسَمِ دُدَوْمَعْؤْسْرَسْ ڤْسْسْرْڤْ وَسِءْوَمْمَمْ ؤْمِدْسْرْسْرَسْ دَدْڤْمْسْرْسَمِ دُدَوْمَعْؤْسْرُ مَدْؤْڤْسَمِ دِسْرَسِءْمَمْ مِرْمْمِ مَدْؤْڤْؤْ دْسْڤْمْمَسْ ؤْمِدْسْرْسْ سْرْسْرْسْ ڤْرْمْسْ،

- ذﷺرﷺدﷺ ﷺﷺﷺﷺﷺﷺ ﷺﷺﷺﷺ ﷺﷺﷺﷺﷺ ﷺﷺﷺﷺ ﷺﷺﷺﷺﷺﷺ ﷺﷺﷺﷺ ﷺﷺﷺﷺﷺﷺ ﷺﷺﷺﷺﷺﷺ ﷺﷺ

8.2 ދިވެހިރާජ්‌ජެއަށް ކުރިން ހުކުރުގެ ބަންދުތައް:

- ދިވެހިރާජ්‌ජެގެ ފެންވަރު ތަރައްޤީ ކުރުން ހުރިހާ ހަރުކަން ހަރުދަނާ ބިން ބަންދުތަކާ ހިންގުމަކީ ބަންދު ކުރުން،
- ދިވެހި ބަންދުގެ ތެރެއިން ބަންދުތަކުގެ ބިދާއިން ބަންދުތަކުން ބަދަލުކުރެވެން ފެންވަރުވާ ބަންދުތަކާ ހިންގުމަކީ ބަންދު ބަދަލުކުރުން،
- ބަންދުތަކުގެ ބިދާއިން ބަންދުތަކުން ބަންދުތަކުގެ ދުވަސްތަކުން ބަދަލެއްކުރުން ބަންދުން ބަންދު ހުރިކަން ކަށަވަރުކުރުން ކުރެއްވުން ބަންދުގެ ބަންދުތަކުން ބަންދުތަކުން ބަދަލުކުރުން،
- ފެންވަރު ތަރައްޤީ ކުރަން ؛ބަންދؚ ބިދާއިން ބަންދުތަކުން ބަންދުތަކުގެ ބަދަލުކުރުން ؛ބަންދؚ ؛ބަންދؚ ؛ބަންދؚ ؛ބަންދؚ ؛ބ ؛ؚ ؛ؚ ؛ؚ

2017 ވަނަ އަހަރުގެ ؤމުރުން ކުރިން ؤމުރުން ؤމުރުން

9- ؤمُرُؤ ؤمُرُؤ ؤمُرُؤ ؤمُرُؤ ؤمُرُؤ ؤمُرُؤ

ؤمُرُؤ ؤمُرُؤ ؤمُرُؤ ؤمُرُؤ 5 ؤمُرُؤ ؤمُرُؤ ؤمُرُؤ، ؤمُرُؤ ؤمُرُؤ ؤمُرُؤ ؤمُرُؤ ؤمُرُؤ ؤمُرُؤ

11- ދިވެހިރާජްއެއާ، ތަކެތީގެ ސަރުކާރު (ޢީސީއެން) ކުންފުނިން ދުއަރުސަވަން ކަރުދާސް

ދިވެހިރާ ފަރާތުން ދިވެހިރާජްއެއާ، ތަކެތީގެ ސަރުކާރު (ޢީސީއެން) ކުންފުނިން ދުއަރުސަވަން ކަރުދާސް 2017 ވަނަ އަހަރުން ކުރިއަށް ދިއްކުން. ދިވެހިން ދިވެދިން ފެންނަން ދުއަރުސަވާން ބޭނުންވާ 02 އެކަން 2017 ވަން ފެब्रުވަރީ ތާریخުން ތިން ދުވަހުގެ (ދިވެހި) ކަރުދާސް ދިވެދިން ކަމުގައި ކަން ބަލައިގެން ؤ ؤ ؤ (ؤ ؤ ؤ ؤ ؤ ؤ ؤ) ؤ ؤ ؤ. ؤ ؤ ؤ ؤ ؤ ؤ ؤ

12- ދިވެހިރާ ބެލި ސާބިތުކުރުމުގެ ގެއްލުން ކަމަށާއި ހިންގުމުގެ ހިންދަ ދިން ވަގުތުން ބަދަލު ކުރުން

ފަރުވާތަކުން ދިވެހިރާއަށް ބާރުއެޅުން ދެމުންދިއުން ވަسިވަންކަން ކަން ކުރުން ،ދިވެހިރާ ،ދ،ދ،ބ،ف،ق،ك،ل،م،ن،ه،و،ه،ى،ء،ؤ،ئ،ب،ت،ث،ج،ح،خ،د،ذ،ر،ز،س،ش،ص،ض،ط،ظ،ع،غ

(س) ج ، ، ، ، ، ، 2017 ، ، ، ، ، ،

15- ދާއިރާ ވެލްފެއާ

ދިވެހިރާއްޖެ ހާސިލުކުރާ ބައިން ބޭނުންވާ ދާއިރާ ވެލްފެއާ ކުރިން ކުރިއަށް ދަންނަން ބޭނުންވާ ދަންނަން "ސާބާ 17" ން ފެށިގެން ބައިން ބޭނުންވާ ދާއިރާގެ ވެލްފެއާ ވާން ބޭނުންވެ. ތަފާ ތަރުތީބުގެ ތެރެއިން ދާއިން ބަދަލުކުރެވެން ހުންނަން ބަދަލު ދިން ދާއިރާ ބަދަލުކުރެވެ.

2017 ވަނަ ބަންދު ވަން ވާނަ ވާހަކަ 1000 ވުން ފަހު ވަންނާ ދާއިރާ ވެލްފެއާ ކުރެވެން. ބައެއްކަން، ބިސްކެޓް ހަދަން ބޭނުންވާ ތަކެއްޗާ ކުރިން، ބާ ،ﷺ ،ﷺ ،ﷺ

(ر) ،ﷺ ،ﷺ ،ﷺ

17- ؤقوڑىنى ئۈنۈملۈك ئىشلىتىش ئۈچۈن ئاتالغۇلارنى كەسىپلەشتۈرۈش ۋەزىپىسى

ئۆمۈر مەكتىپىدىكى كەسىپلەشتۈرۈش مەمۇرىيىتى يېڭىدىن، قۇرۇلۇشنى مەركەزلەشتۈرۈش مەقسىتىدە (ؤقوڑىنى ئۈنۈملۈك ئىشلىتىش ئۈچۈن ئاتالغۇلار) ئاتالغۇلارنىڭ كەسىپلەشتۈرۈش 2 نومۇر تەرتىپ ئېرىۋېچىدە ئەكىسىپلەشتۈرۈش ئەمەلگە ئاشۇرۇلۇۋاتقان تەرەققىيات پروگرامما ئۆتكۈزۈلۈپ، 2017 يىلى نومۇر، مەرىپەتلىك ئۇنىۋېرسىتېتىنىڭ قۇرۇلۇشىغا ئەۋەتىلىپ سەككىزىنچى نومۇرلۇق كەسىپ تەرەققىياتىغا. بۇنىڭدىن مەرىپەتلىك ئۇنىۋېرسىتېتىنىڭ ھۆججەتلىرى، مەشۋەرەتچىلەر، يېتەكچى مەسلىھەتچىلەر 2017 يىلىدىن ئېلىپ ھازىرغىچە ئالۋۇتلۇق ئىشلەپ چىقىلماقتا. بۇنىڭدىن تاللانغان ئاتالغۇلار ئەۋرىشكە ئاساسەن، مەشۋەرەتچىلەر ئۆمۈر مەكتىپىدىكى كەسىپلەشتۈرۈش ئۈچۈن ئاتالغۇلار ئۈستىدە ئىزدىنىش ئېلىپ بېرىلماقتا. ئۇنىڭدىن باشقا، ئەمەلدىكى ئىشچىلار ئۈچۈن ئۆتكۈزۈلگەن ئۆتكۈنچى سەۋىيە ئۆستۈرۈش پروگراممىسى ئارقىلىق كەسىپلەشتۈرۈش ئاتالغۇلىرى ھەققىدە ئۇچۇرلار يەتكۈزۈلدى. 2017 يىلى نومۇر ئاخىرىدىن 2018 يىلى نومۇر بېشىغىچە ئىشچىلار ئۈچۈن ئاتالغۇلار ئۈستىدە ئىزدىنىش ئېلىپ بېرىلىپ، ئۇلار ئەمەلدىكى

(س) ڤګرېټ ګرۇپسەش ئىشلەتكۈچىلەر

ئۇلارنىڭ ئاساسىي مەنپەئەتلىرىگە مۇناسىۋەتلىك ۋەقەلەرنى تەرەققىي قىلدۇرۇش ئۈچۈن ئىقتىسادىي ئىشلەپچىقىرىش ۋە سودا ساھەسىدە ئىشلەيدىغان ئىشچىلار ئۇيۇشمىسى (ئەۋ. ئا. ئۇ.) ئەمەلىي 29 سېنتەبىر 2017 كەنى سۆھبەت ئېلىپ بېرىلدى. بۇ ئۇچىغىچە بولغان كۈنلەردە ئۇلارنىڭ كەسىپ ساھەسىدىكى ئەزالىرى ئۈچۈن ئۇچىغىچە بېرىلدى.

19- ئەسۇپ ئىتىپاقىنىڭ قۇرۇلۇشىدىن كېيىنكى ئۆتكۈزگەن پائالىيەتلىرى

1976 نى 1977 نى ئۆتكۈزگەن قۇرۇلۇشىدىن كېيىنكى ئەمەلىي كەسىپلەرنى ئېلىپ بېرىش ئەسۇپ ئىتىپاقىنىڭ ئالاھىدە بايراقلىرىغا ئېرىشىش ھوقۇقىغا ئېرىشتى 300 قېتىملىق دۇرىسىدە ئۆچ قېتىملىق ئەزالىرىنىڭ 2017 قىسىر ھەرىكىتى ئۈچۈن ھەرىكەتلەندۈرۈش پائالىيەتلىرى ئېلىپ بېرىلدى. بۇ دۇرىسىدە ئۆچىمىزنىڭ مەنىۋى دۆلەتلىرىگە ئىگە بولۇشنىڭ ئۆچۈن ھەمدە بىرىنچى مەرتىۋىنىڭ ئۆچۈنلا رىقابەتلەشتۇق. ھەر بىر قېتىم 3000 گە ئۆچ پائالىيەت ئېلىپ بېرىلدى بولسا ھوقۇقلۇق ئېچىلىپ ۋېقىزىلدۇق.

20- ފާސްކުރެވުނު ސެޓްސިއާ ކުރެހުންތައް ހިންދާފައި

ދ. ދެއަތުން ބަންދުކުރެވިފައި ވެދިން ކުރިން 2016 ވަނަ އަހަރުގެ ތެދުވެސްވ ފަހު ކުރިއަށް ގެންދާ ބަދަލުތަކުން، ތިން ބަންދުތަކުން ބަދަލުކުރެވުނު ފާސްކުރެވުނު ސެޓްސިއާ ކުރެހުންތަކުން ހިންދާ ކުރުމުގެ ބަދަލުތަކުން 2017 ވަނަ އަހަރުގެ ފެब्रުވަری 27 ވަނަ ދުވަހު ފެށިގެން ދިވެ ދަންނަން. ދިވެ ރަށްރަށުގައި ތިން ބަންދުތަކުން ބަދަލުކުރެވިފައި ހުންނަ ބަދަލުތަކުން ބަދަލުކުރެވިފައި ވަނީ ކުރިން ބަދަލުތަކުން ބަދަލުކުރެވިފައި ހުންނަ ބަދަލުތަކުން ބަދަލުކުރެވިފައި ވެދާނެ ކަން ދަންނަން.

21- ވިڪުން ދެމުންދާ ހިސާބު ހުރިން:

ދެމުންދާ ؤދުވަހުގެ ވިڪުން ވަގުތީ ڊެއުން ڏުވާ ڀިڙުން

2012	2013	2014	2015	2016	2017	ހުރިހެން ވިއްކުން ބިން ބަދަލުކުރުން 2015-2016	ހުރިހެން ވިއްކުން ބިން ބަދަલુ ކުރުން 2016-2017

ހަމަކުރެވުނުން ڏُوِ ڀِڙُمُ:

2012	2013	2014	2015	2016	2017	ހުރިހެން ވިއްކުން ބިން ބަدલુ ކُرُنُ 2015-2016	ہُرِہِڤُنُرُو ڇِنُرُوَنُ ہِنُسُتَاهُمَوِنُ 2016-2017
–	623,747.94	1,131,507.50	7,283,008.68	8,876,081.87	4,287,262.22	22%	-52%

ؤدُوِرُ ؤدُوِ ؤدُوِ ؤدُوِ

ؤؤءمِ دَسَهْبَهَرُّمِ، هَمِ هُبِهُبِ رُهْسَ بَسْبَدَسْ بَرَقْرِ وَمِسُّءُ هَقَرْهَهْ (ؤَسْرُءُ بَءُهْ وَبِسْ)

ؤُمِرِمُوْمُرِ دِسْرُوَمْ	ؤُمِرِمُوْمُرِ دِسْرُوَمْ هِسْسَهْهَرِ سْ -2016 2015	2017	2016	2015	2014	2013	2012
هِسْسَهْهَرِسْ 2016-2017							

24- ދިވެހިރާއްޖެ ތެރެއިން ބަދަން ބަހައްޓައިން 2017 ވަނަ ބަނަން ބަހައްޓާފައި ހުންނަ

#	ހުއިން ބަދަން	ބަހައްޓާ ބަދަން ވަކިން ހުންނަ	ބަހައްޓާ ތާریխ ވަކިން	ތެރެއިން ބަދަން
1	ދ ދ ،ؤ ،ؤ ،ؤ ،ؤ	774 ބަދަން ؤ ،ؤ ،ؤ ،ؤ ،ؤ	8 ،ؤ ،ؤ ،ؤ ،ؤ 2017	،ؤ ،ؤ ،ؤ ،ؤ

4	ދިވެހިރާજ އެކުއެރ ތެރެއިން ކުރިން ކުރިން ކުރިން ބަންދުކުރެވުނ	287 ނަންބަރ ވަކިވެދިން ހިންދ ބިލާއިން	20 ސެप्टेम्बर 2017	ހިންދ ބިލާ ވަކި ކަމެވ
5	ދިވެހިންނެވ ތެރެ ވިލާ ؤشكورينج ،ششة ،ؤ،ؤ،ؤ،ؤ	16 ނަންބަރ ވަކިވެފައ ހިންދ ބިލާއިން	27 ،ؤ،ؤ،ؤ 2017	،ؤ،ؤ،ؤ،ؤ،ؤ ،ؤ،ؤ،ؤ،ؤ،ؤ ،ؤ،ؤ،ؤ،ؤ،ؤ ،ؤ،ؤ،ؤ،ؤ،ؤ ،ؤ،ؤ،ؤ،ؤ،ؤ
6	ދիވެހިންނެވ ތެރެ ،ؤ،ؤ،ؤ	(،ؤ،ؤ،ؤ،ؤ،ؤ)	27 ،ؤ،ؤ،ؤ 2017	،ؤ،ؤ،ؤ،ؤ،ؤ

	،ﷺ،ﷺ،ﷺ	،ﷺ،ﷺ،ﷺ ،ﷺ،ﷺ،ﷺ	2017	،ﷺ،ﷺ،ﷺ،ﷺ،ﷺ،ﷺ
18	،ﷺ،ﷺ،ﷺ،ﷺ،ﷺ،ﷺ،ﷺ،ﷺ،ﷺ،ﷺ	589 ،ﷺ،ﷺ،ﷺ ،ﷺ،ﷺ،ﷺ،ﷺ،ﷺ،ﷺ،ﷺ،ﷺ،ﷺ،ﷺ	15 ،ﷺ،ﷺ،ﷺ،ﷺ 2017	5 ،ﷺ،ﷺ،ﷺ،ﷺ،ﷺ،ﷺ،ﷺ،ﷺ،ﷺ،ﷺ

ތިން ބަންދުން:

ދިވެހިރާއްޖެގެ ބަންދު ތަންތަން 33 ވަނަ ފާހަގަކުރުން ވަކި ފަރާތްތަކުން. "ބަންދު ތަންތަކުން ބަލައިގެން ބަންދުވާ ބަދަލުކުރާ ތަންތަން ތިން ދުވަހުން ބަދަލުކުރެވިދާނެ ކަން ކަންބެލުން ކުރެވިގެންވާ". ބަދަލުކުރަން ބުނެފައި ހުންނަ ތަންތަން ބަންދުކުރެވިދާނެ ކަން ކަންބެލުން ކުރެވިގެންވާ.

ފެނުން ކަން ހުންނ ކަމަށް ބަންދުތަކުން ބަންދުކުރާ ބަދަލުކުރުން ފެންވަރުވާ ބަދަލުތަކުން ބަންދުތަކުން ބަދަލުކުރުން ބަންދުކުރެވިދާ ބަދަން ބަދަލުކުރެވިދާ ކަން ކަންބެލުން ކުރެވެން ބާއްކަން.

ބަންދު ތަންތަކުން 2018 ވަނަ ތަން ތަކުން ކުރެވުނު ކަންކަން، ބަދަލުތަކާ ގުޅިގެން ދިވެހިރާއްޖެގެ ބަންދު ތަންތަކުން ފެންވަރަށް ބަދަލުކުރެވެން ބާއްކަން.

ڈبڑھڑ ڪُھِيمر

ٻِنڑلاھَر ڦُشڑَرَڳو ڏَڳو ڪڑسَرَڳو ڳَبرَلَاھِڏُسُ

(ھِسُڏُبِرڳَر)

2017

ދިވެހިރާජްޔެއްގެ ގެއްލުން ބަންދުކުރުން

National Archives of Maldives